

INSTRUKCJA KONFIGURACJI DOSTĘPU DO SYSTEMU eWUŚ (Elektronicznej Weryfikacji Upoważnień Świadczeniobiorców) W NETGABINET.PL

Dla korzystania z Elektronicznej Weryfikacji Upoważnień Świadczeniobiorców, konieczna jest co najmniej wersja 1.37 programu NETGABINET.PL.

Aby Użytkownik NETGABINET.PL mógł korzystać z weryfikowania prawa pacjenta do świadczeń opieki zdrowotnej w Elektronicznej Weryfikacji Upoważnień Świadczeniobiorców (eWUŚ), powinien posiadać upoważnienie do korzystania z systemu eWUŚ, które przyznawane jest, po złożeniu odpowiedniego wniosku, w oddziale wojewódzkim Narodowego Funduszu Zdrowia (więcej informacji o uzyskiwaniu dostępu do systemu eWUŚ [tutaj](http://www.nfz.gov.pl/new/index.php?katnr=9&dzialnr=1&artnr=5114) <http://www.nfz.gov.pl/new/index.php?katnr=9&dzialnr=1&artnr=5114>)

Po uruchomieniu programu NETGABINET.PL, w widoku „Konfiguracja” -> „Baza Świadczeniodawców” „Konfiguracja eWUŚ”, wprowadzić należy uzyskane dane do logowania:

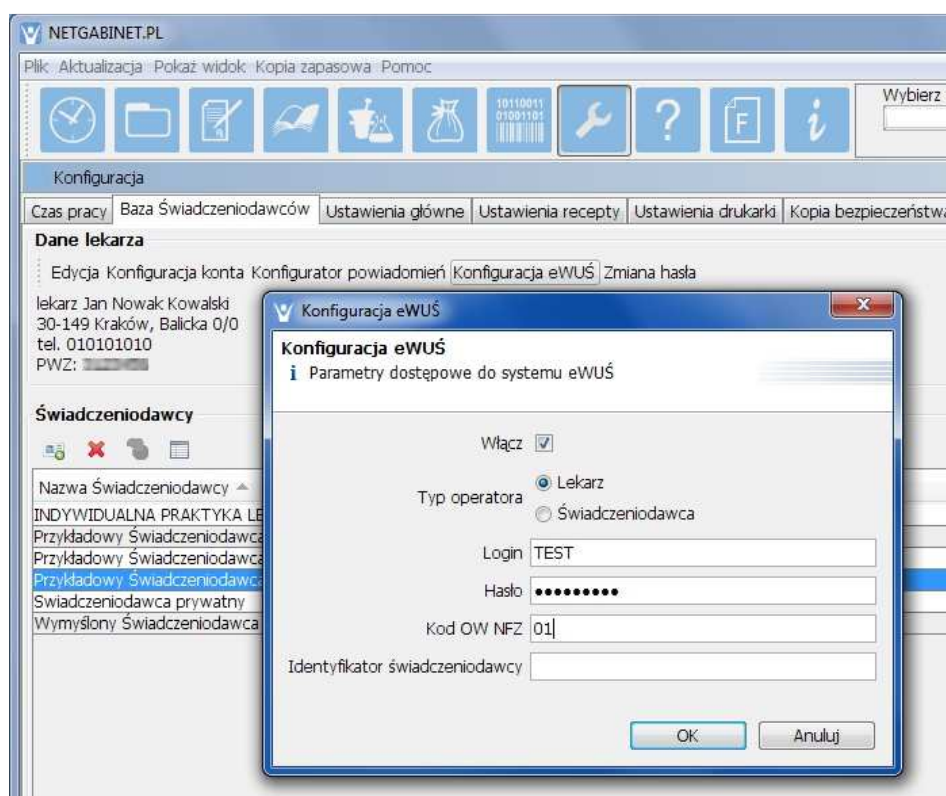

Login oraz **Hasło** – dane otrzymane na podstawie upoważnienia do korzystania z systemu eWUŚ uzyskane z NFZ.

Kod OW NFZ – kod właściwego oddziału wojewódzkiego Narodowego Funduszu Zdrowia.

Identyfikator Świadczeniodawcy – wymagany tylko w przypadku konfiguracji jako „Typ operatora” -> „Świadczeniodawca” w następujących oddziałach NFZ: 01, 04, 05, 06, 08, 09, 11, 12.

Wprowadzone dane zatwierdzić przyciskiem "OK".

Weryfikacja pacjentów w systemie eWUŚ będzie możliwa po ponownym uruchomieniu programu NETGABINET.PL.